

**ÉLÉVATIONS ET COUPES DE LA SITUATION PROJETEE,  
IDENTIQUES À CELLE DE DROIT (PU 16/06/2020) (ECH. 1/50)**

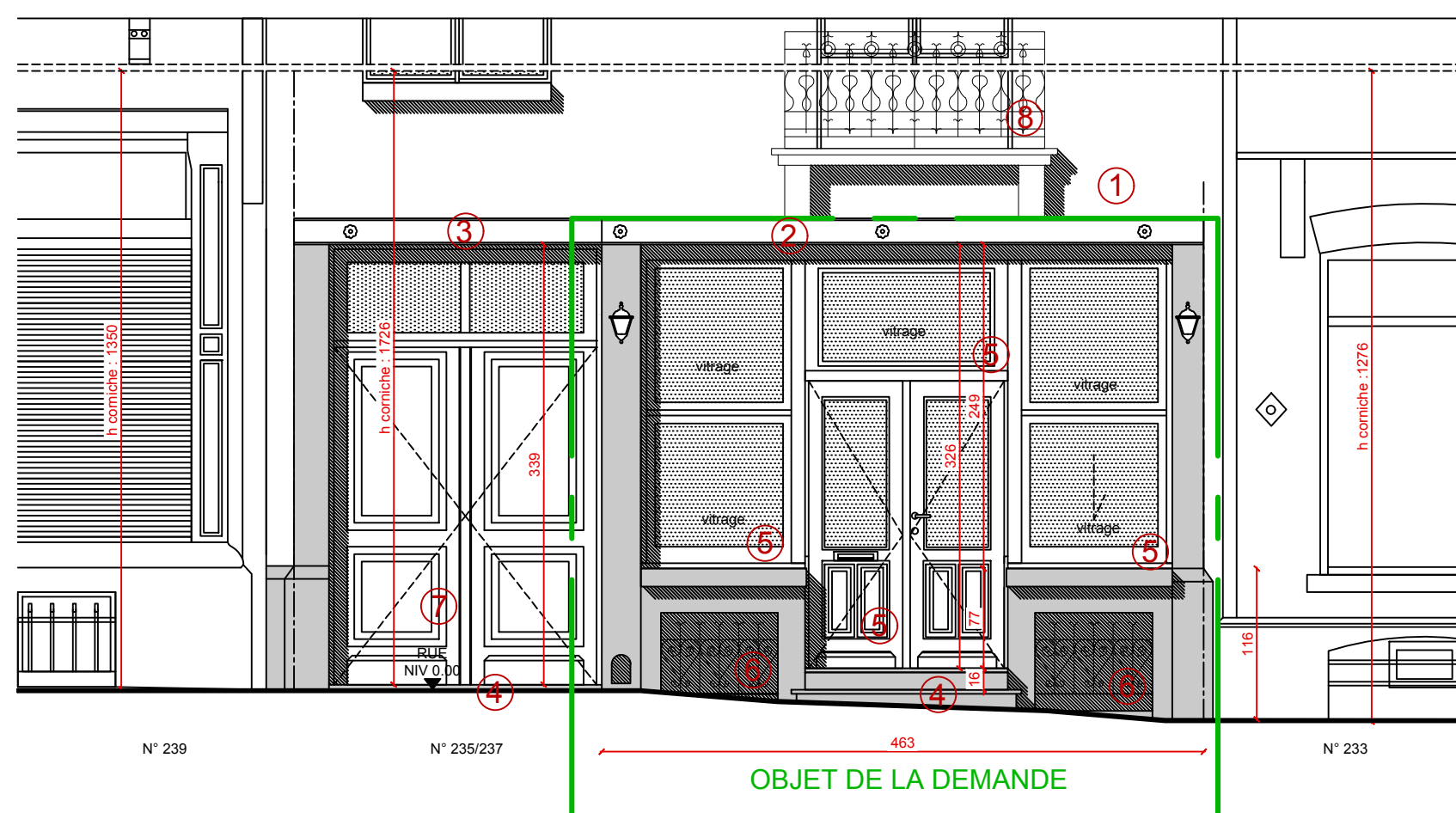

### Section Elevation Rue

MATERIAUX FACADE RUE
① - Façade en brique de parement rouge (étages)
② - Linteau métallique peint teinte claire
③ - Linteau métallique peint teinte grise
④ - Seuils en pierre bleue teinte naturelle
⑤ - Menuiseries extérieures du rez de chaussée en bois teinte claire
⑥ - Ferronneries des soupiraux métalliques teinte claire
⑦ - Porte cochère en bois teinte claire
⑧ - Garde-corps métallique teinte foncée

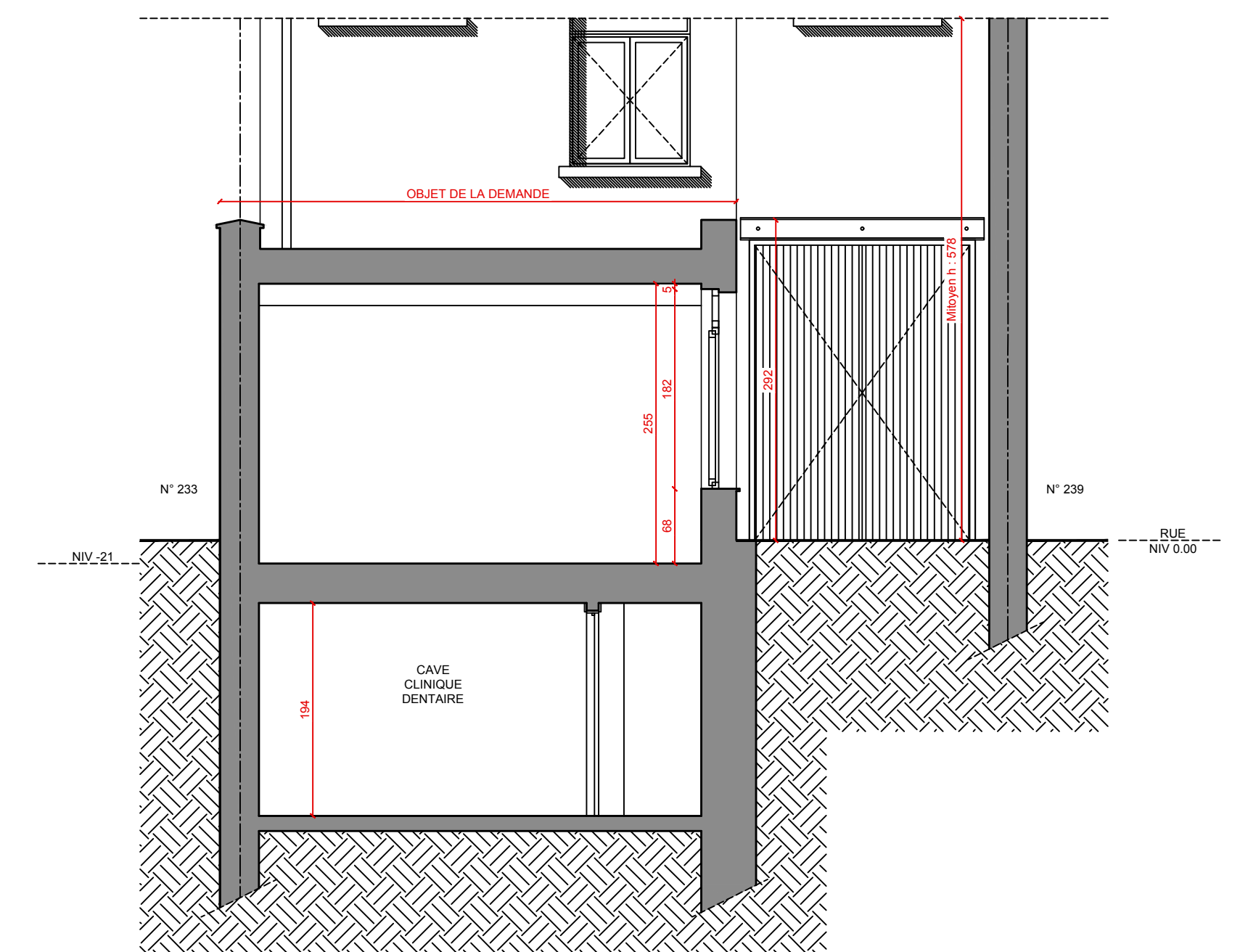

### Section Elevation cour

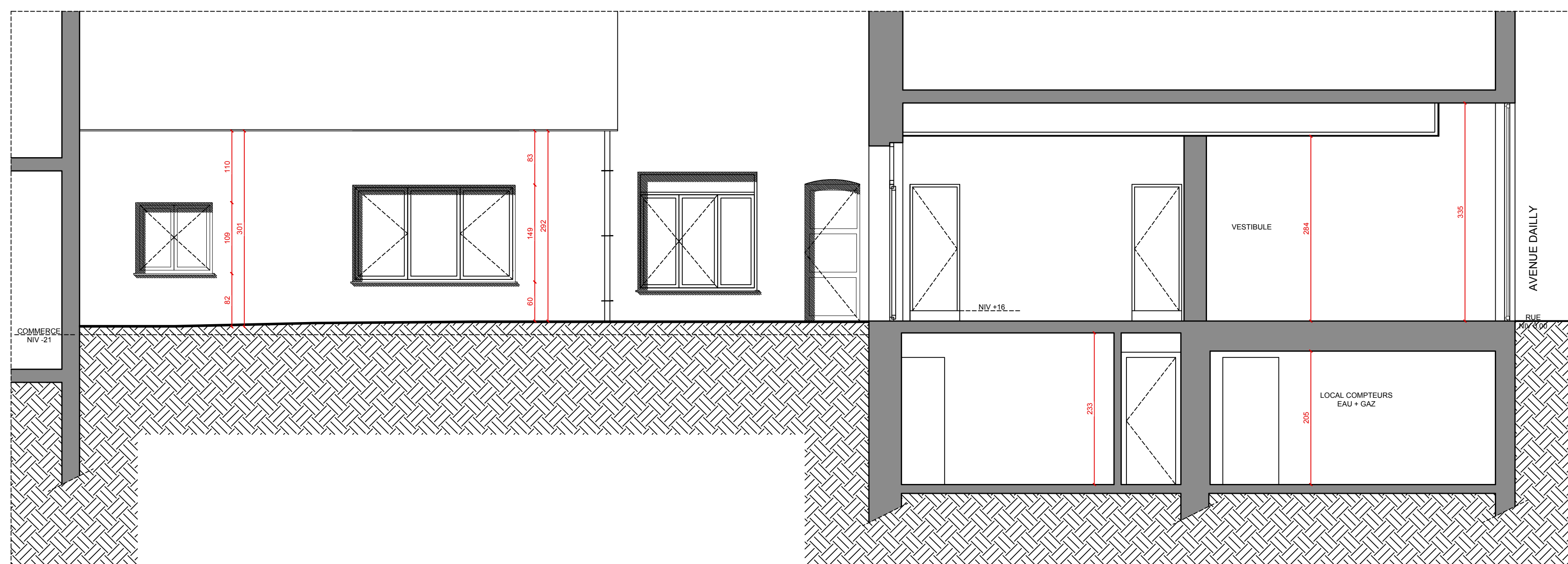

## Section Coupe AA

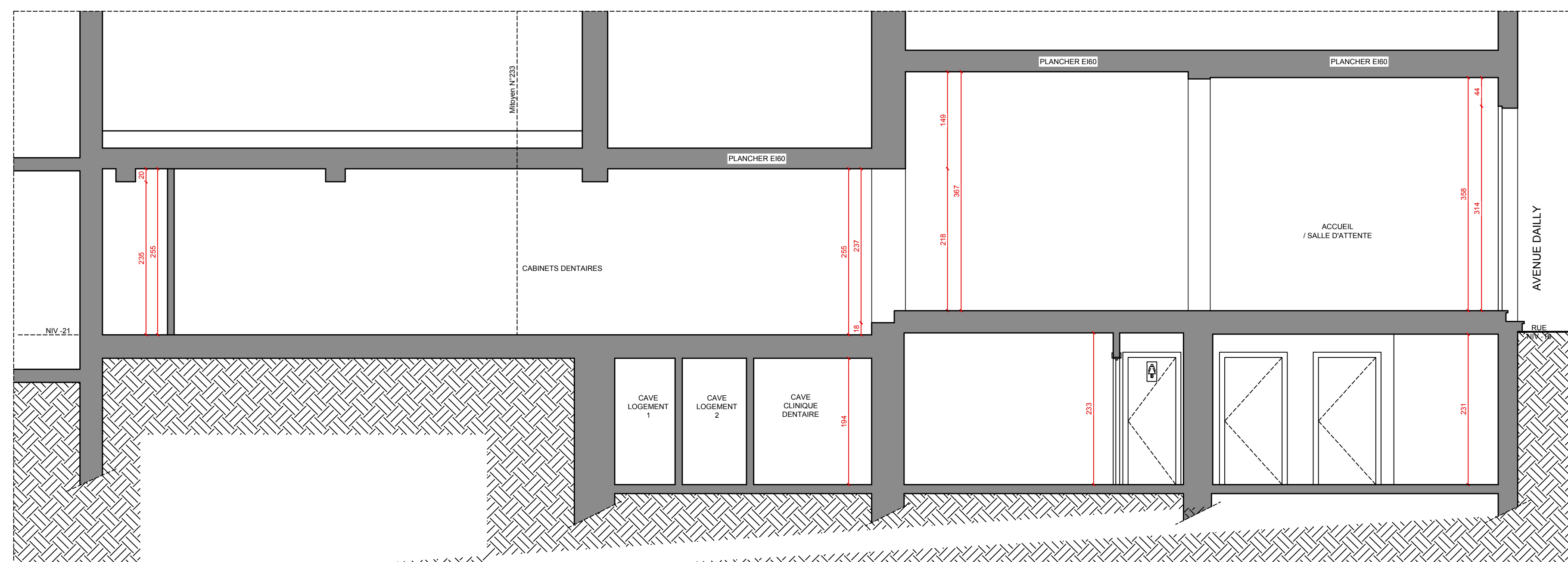

### Section Coupe BB

## DEMANDE DE PERMIS D'URBANISME

RÉGION DE BRUXELLES - CAPITALE  
SCHAERBEEK

PLANS JOINTS À LA DEMANDE DE PERMIS D'URBANISME

OBJET DE LA DEMANDE :

### Changement d'affectation d'un Rez-de-chaussée commercial en Clinique dentaire

Avenue Dailly, 235 / 237 à Schaerbeek

MAITRE DE L'OUVRAGE :

Mr Ángel Campoy Navarrete

ÉLÉVATIONS ET COUPES DE LA SITUATION PROJETEE, IDENTIQUES À CELLE DE DROIT (ECH. 1/50)

- Section d'élévation Rue,
- Section d'élévation Cour,
- Sections de coupes AA et BB.

SITUATION

N 

ÉCHELLE  
1/50

DATE  
15/12/2025